



São para sempre.

Lançamentos	METRÓPOLE®	04
	ECLETIK®	05
	FOFFO®	06
Lisos	JOY®	07
	PARADISE®	08
	SEABURRY®	09
	SHOW®	10
	ARUBA®	11
	CHEVRON®	12
	CLASSE A®	13
Desenhados	HERAT EXPORT®	15
	PIXEL N®	16
	SOFISTIK®	17
	SUPREME®	18
	BALI®	19
Rústicos	NEW BOUCLÉ®	21
	CAPRI®	23
Importados	MYKONOS®	24
	PALACE®	25
	SANTORINI®	26
	PLACAS LONDON®	27
Carpetes em Placas	PLACA TSC PL PP®	28
	PACA DURAFELT®	29
	ITAPEMA®	30
Carpetes	ITAPUÃ®	32
	LUMIERE®	33
	DURAFELT®	34
Agulhados	MAXIM®	35
	LOOP®	36
	MII®	37
	VINÍLICOS	38
	GUIA DE LIMPEZA	40
	INFORMAÇÕES GERAIS	41
	REPRESENTANTES	42

« As fotos deste catálogo são meramente ilustrativas, reservando-nos o direito de alterar nossos produtos de acordo com as necessidades técnicas e/ou de mercado. Com o constante aprimoramento tecnológico, os produtos finais poderão sofrer alterações em suas características técnicas, não afetando sua qualidade. Diferentes lotes de produção estão sujeitos a variações de composição e tonalidade».

Poderá haver uma variação na espessura / altura conforme norma interna NTSC +/- 10%.

Metrópole[®]

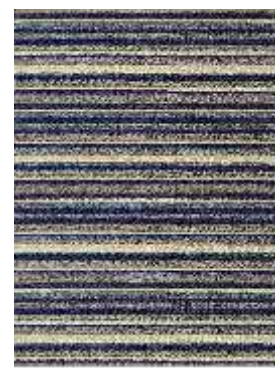

01/73 Azul



04/34 Botânico



03/10 Urban



02/61 Moderno



61/27 Listra



Espessura 7 mm

Medidas (m): listras no sentido do comprimento
1,00x1,50 | 2,00x2,50 | 2,00x3,00

listras no sentido da largura: 1,50x2,00

Medidas especiais manta de 4m.

Venda somente como tapete. Não recomendamos como carpete.

Ecletik[®]



Platina | 08.22.5507



Cinza | 08.22.5547



Verde-chá | 08.22.5514



Castor | 08.22.5562



Nude | 08.22.5515

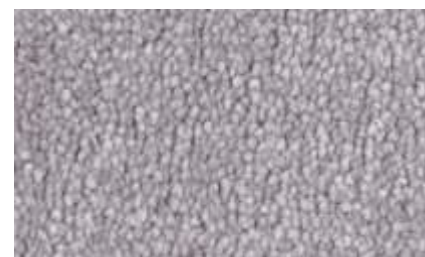

Cinza Claro | 08.22.5527



Bege | 08.22.5531



Altura 13 mm | 100% Polipropileno Fio Roselan[®] Solution Dyed Frise

Medidas (m): 0,50x1,00 | 1,00x1,50 | 1,50x2,00 | 2,00x2,50 | 2,00x3,00 | 3,00x4,00

Medidas especiais manta de 4m.

Venda somente como tapete. Não recomendamos como carpete.

Foffo®



Bege | 08.10.3421



Chumbo | 08.10.3457



Cereja | 08.10.3455



Fendi | 08.10.3434



Platina | 08.10.3407



Trigo | 08.10.3442



Altura 15 mm | 100% Poliéster

Medidas (m): 0,50x0,80 | 1,00x1,50 | 1,50x2,00 | 2,00x2,50 | 2,00x3,00

Venda somente como tapete. Não recomendamos como carpete.



Pérola | 08.10.9951



Cristal | 08.10.9907



Duna | 08.10.9961



Citrino | 08.10.9952



Altura 50 mm | 100% Poliéster filamento Solution Dyed
Medidas (m): 0,50x1,00 | 0,66x1,20 | 1,00x1,50 | 1,50x2,00
2,00x2,50 | 2,00x3,00 | 3,00x4,00

Medidas especiais manta de 4m.

Venda somente como tapete. Não recomendamos como carpete.

Paradise[®]

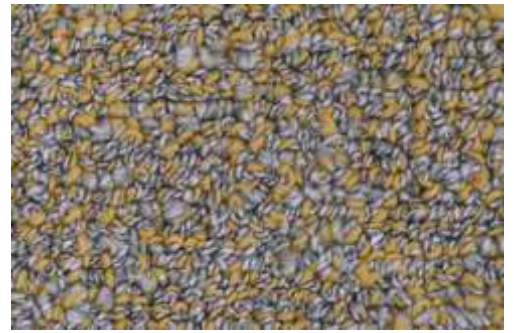

56 Pôr do Sol | 08.01.1956

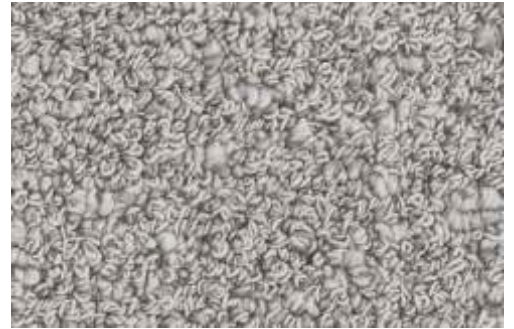

27 Céu Prateado | 08.01.1927



63 Celeste | 08.01.1963



21 Lua Nova | 08.01.1921



47 Vulcano | 08.01.1947



Micro Debrum

Espessura 9 mm | 100% Polipropileno Fio Roselan[®] Solution Dyed
Medidas (m): 1,00x1,50 | 1,50x2,00 | 2,00x3,00 | 2,50x3,00 | 3,00x4,00
Medidas especiais manta de 3m.

Venda somente como tapete. Não recomendamos como carpete.

Seaburry®



Giana Silver 01.97.1537



Beige 01.97.1551



Silver 01.97.1517



Grey 01.97.1547



Espessura 9 mm | 100% Viscose

Medidas: 1,50x2,00 | 2,00x2,50 | 2,00x2,90 | 2,50x3,50

Show[®]



Balé | 08.10.6007



Dança | 08.10.6051



Valsa | 08.10.6061



Altura 70 mm | 100% Poliéster filamento Solution Dyed

Medidas (m): 0,50x1,00 | 0,66x1,20 | 1,00x1,50 | 1,50x2,00
2,00x2,50 | 2,00x3,00 | 3,00x4,00

Medidas especiais manta de 4m.

Venda somente como tapete. Não recomendamos como carpete.

Aruba[®]



20/47 Arrecife | 08.01.284720



listras no sentido do comprimento



20/71 Duna | 08.01.287120



listras no sentido do comprimento



30/87 Orla | 08.01.288730



listras no sentido do comprimento



Espessura 7 mm | 100% Polipropileno Fio Roselan[®] Solution Dyed

Medidas (m): listras no sentido do comprimento

1,00x1,50 | 2,00x2,50 | 2,00x3,00

listras no sentido da largura: 1,50x2,00

Venda somente como tapete. Não recomendamos como carpete.

Chevron®



13/39 Minério | 01.08.503913



16/81 Bege | 01.08.508116



04/47 Prata | 01.08.504704



Altura 9 mm veludo - 5mm loop | 100% Polipropileno Fio Roselan® Solution Dyed Frise

Medidas (m): 1,50x2,00 | 2,00x2,50 | 2,00x2,90 | 2,50x3,50

Medidas especiais manta de 4m / exceto desenho 17/49

Venda somente como tapete. Não recomendamos como carpete.

Classe A[®]

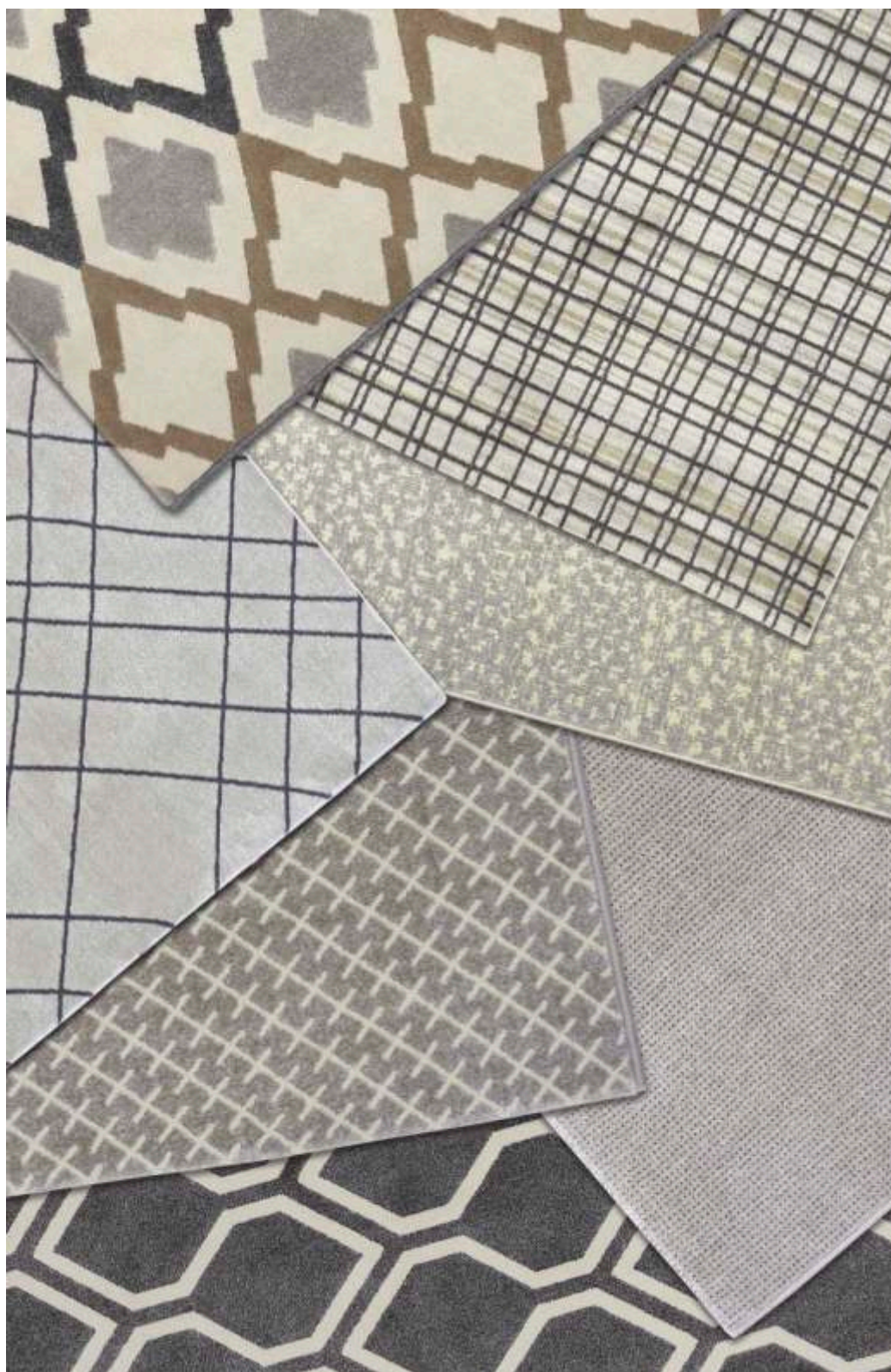

40/52 Pontilhado
01.07.745240

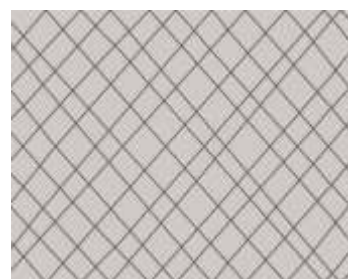

41/56 Riscos
01.07.745641



42/62 Xadrez
01.07.746242



11/07 Haydn
01.07.740711



28/67 Grits
01.07.746728



29/76 Splendor
01.07.747629

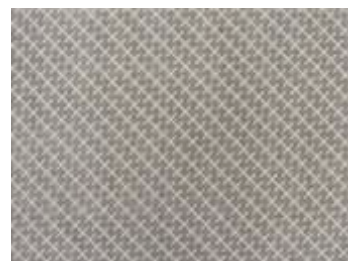

32/87 Diagonal
01.07.748732



Altura 6 mm | 100% Polipropileno Fio Roselan[®] Solution Dyed Frise

Medidas (m): 0,66x1,20 | 1,00x1,60 | 1,50x2,00 | 2,00x2,50 | 2,00x2,90 | 2,50x3,50

Medidas especiais manta de 4m

Venda somente como tapete. Não recomendamos como carpete.

Classe A[®] *passadeiras*

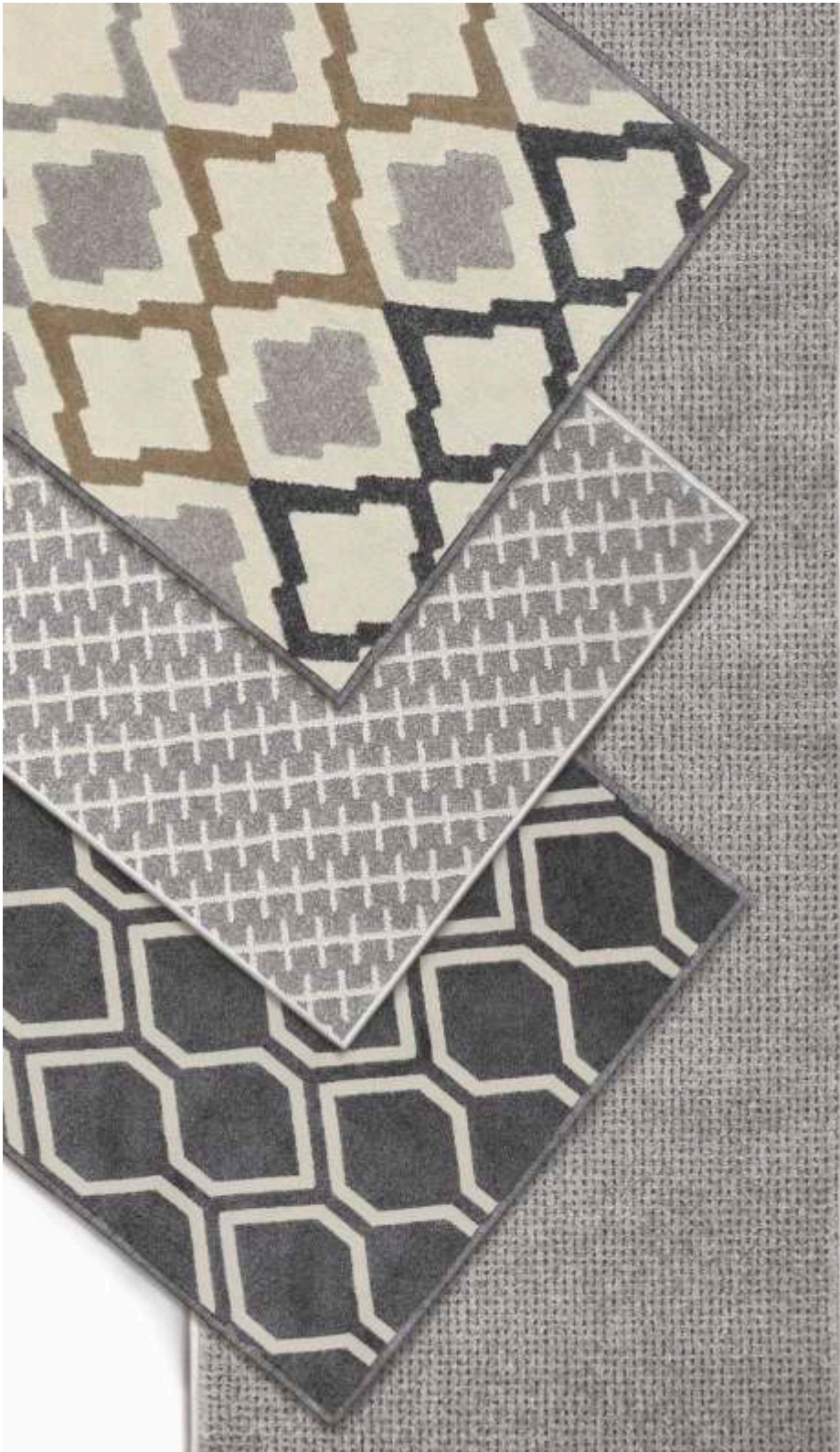

11/07 Haydn



32/87 Diagonal



28/67 Gris



29/76 Splendor



Fio Solution Dyed
SDR
Roselan® Fiber

Altura 6 mm | 100% Polipropileno Fio Roselan® Solution Dyed Frise
Medida (m): 0,66x30,00

Herat Export®



14/63 Tela | 01.07.376314



92/56 Siena | 01.07.375692



88/97 Aquarelas | 01.07.379788



87/91 Clásico | 01.07.379187



Fio Solution Dyed
SDR
Roselan® Fiber

Altura 6 mm | 100% Polipropileno Fio Roselan® Solution Dyed

Medidas (m): 0,50x1,00 | 1,00x1,50 | 1,50x2,00 | 2,00x2,50 | 2,00x3,00

Pixel N[®]



01/13 Nuvem | 01.09.511301



02/23 Pirâmide | 01.09.512302



04/33 Geométrico | 01.09.513304



03/46 Cashmir | 01.09.514603

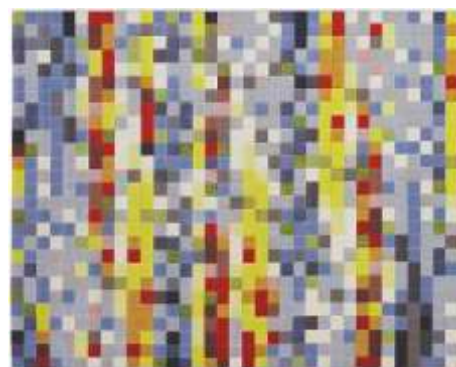

13/75 Colorido | 01.09.517513



Fio Solution Dyed
SDR
Roselan[®] Fiber

Micro
Debrum

Altura 7 mm | 100% Polipropileno Fio Roselan[®] Solution Dyed Heat Set

Medidas (m): 1,50x2,00 | 2,00x2,50 | 2,00x2,90 | 2,50x3,50

Medidas especiais manta de 4m nos desenhos: 03/46 e 13/75

Venda somente como tapete. Não recomendamos como carpete.

Sofistik®



08/27 Trelça | 01.08.532708



02/67 Fino | 01.08.536702



06/46 Famoso | 01.08.534606



Fio Solution Dyed
SDR
Roselan® Fiber



Altura 9 mm veludo - 5mm loop | 100% Polipropileno Fio Roselan® Solution Dyed Frise

Medidas (m): 1,50x2,00 | 2,00x2,50 | 2,00x2,90 | 2,50x3,50

Medidas especiais manta de 4m nos desenhos 02/67 e 06/46

Venda somente como tapete. Não recomendamos como carpete.

Supreme®



49/24 Virtual | 01.07.932449



50/27 Quadros | 01.07.932750



52/30 Água | 01.07.933052



05/43 Ladrilho | 01.07.934305



18/26 Absoluto | 01.07.932618



Fio Solution Dyed
SDR
Roselan® Fiber

Altura 6 mm | 100% Polipropileno Fio Roselan® Solution Dyed Heat Set

Medidas (m): 1,50x2,00 | 2,00x2,50 | 2,00x2,90 | 2,50x3,50

Medidas especiais manta de 4m nos desenhos 05/43 - 18/26 - 49/24 - 50/27

Venda somente como tapete. Não recomendamos como carpete.

Bali®



41/79 Vinter | 01.01.417941



43/74 Sisalo | 01.01.417443



20/12 Avelã | 01.01.411220



39/77 Singelo | 01.01.417739



Fio Solution Dyed
SDR
Roselan® Fiber

Espessura 6 mm | 100% Polipropileno Fio Roselan® Solution Dyed

Medidas (m): 0,50x1,00 | 1,00x1,50 | 1,50x2,00 | 2,00x2,50 | 2,00x3,00

Tapetes 0,50x1,00 e 1,00x1,50 - Base Confortex® e Ponto base®
1,50x2,00 - 2,00x2,50 e 2,00x3,00 - Base Confortex®

Medidas especiais manta de 4m

Venda somente como tapete. Não recomendamos como carpete.



43/74 Sisalo | 01.01.417443



39/77 Singelo | 01.01.417739



39/77 Singelo | 01.01.417739



20/12 Avelã | 01.01.411220



20/12 Avelã | 01.01.411220



41/79 Vinter | 01.01.417941



Fio Solution Dyed
SDR
Roselan® Fiber

Espessura 6 mm | 100% Polipropileno Fio Roselan® Solution Dyed

Medidas (m): 0,66x1,80 | 0,66x2,40 | 0,66x30,00

New Bouclê®



97/56 Vulcan | 01.01.145697



77/86 Piauí | 01.01.148677



76/79 Sergipe | 01.01.147976



74/07 Chumbo | 01.01.140774



72/71 Palha | 01.01.147172



11/06 Havana | 01.01.140611



Espessura 6 mm | 100% Polipropileno Fio Roselan® Solution Dyed

Medidas (m):

0,66x1,20 | 1,00x1,60 | 1,50x2,00 | 2,00x2,50

2,00x3,00 | 2,50x2,50 | 2,50x3,00 | 2,50x3,50

Medidas especiais manta de 4m.

Venda somente como tapete. Não recomendamos como carpete.

New Bouclê® passagens e passadeiras



97/56 Vulcan | 01.01.145697



77/86 Piaui | 01.01.148677



76/79 Sergipe | 01.01.147976



74/07 Chumbo | 01.01.140774



72/71 Palha | 01.01.147172

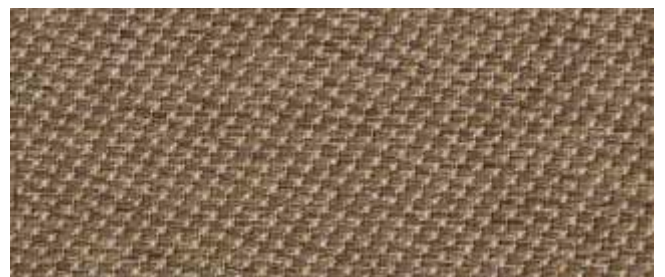

11/06 Havana | 01.01.140611



Fio Solution Dyed
SDR
Roselan® Fiber

Espessura 6 mm | 100% Polipropileno Fio Roselan® Solution Dyed
Medidas (m): 0,66x1,80 | 0,66x2,40 | 0,66x30,00

Capri®



5602 / EM1-J



3090 / EM1-W



3071 / EM1-E



3406 / EM1-E



2662 / KS2-W



5054 / EM1U



2735 / EM1-I



2923 / EM1-X



2735 / EM1-J



5771 / EM1-H



6094 / EM1-D

Altura 6 mm | 100% Polipropileno

Medidas (m): 1,00x1,50 | 1,50x2,00 | 2,00x2,50 | 2,00x3,00 | 2,50x3,00 | 2,50x3,50 | 3,00x4,00

Mykonos®



1901 / LX4-E



2062 / LX4-L



2704 / LX4-X



3504 / LX4-H

Espessura 4 mm | 100% Poliéster

Medidas (m): 1,40x2,00 | 1,95x2,50 | 1,95x3,00

Palace[®]



DT 35591.107



DT 25462.102



DT 25399.103



DT 03152.101



franja

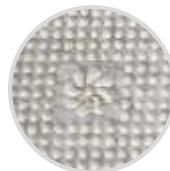

base

Espessura 4mm | 100% Poliéster

Medidas (m): 1,30x1,90 | 1,60x2,30 | 1,90x3,00

Santorini®

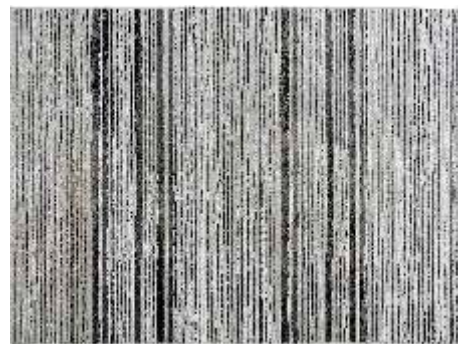

1802 / HA6



563 / HA6

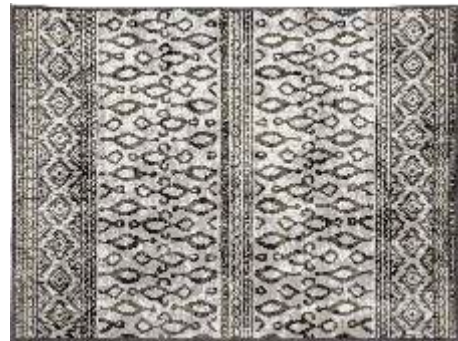

564 / HA6



5503 / HA6



8022 / HA6

Altura 8 mm | 100% Poliéster

Medidas (m): 1,50x2,00 | 2,00x2,50 | 2,50x3,00 | 2,50x3,50 | 3,00x4,00

Placa London[®]

carpete em
PLACAS TSC
LIVRE DE PVC E BETUME

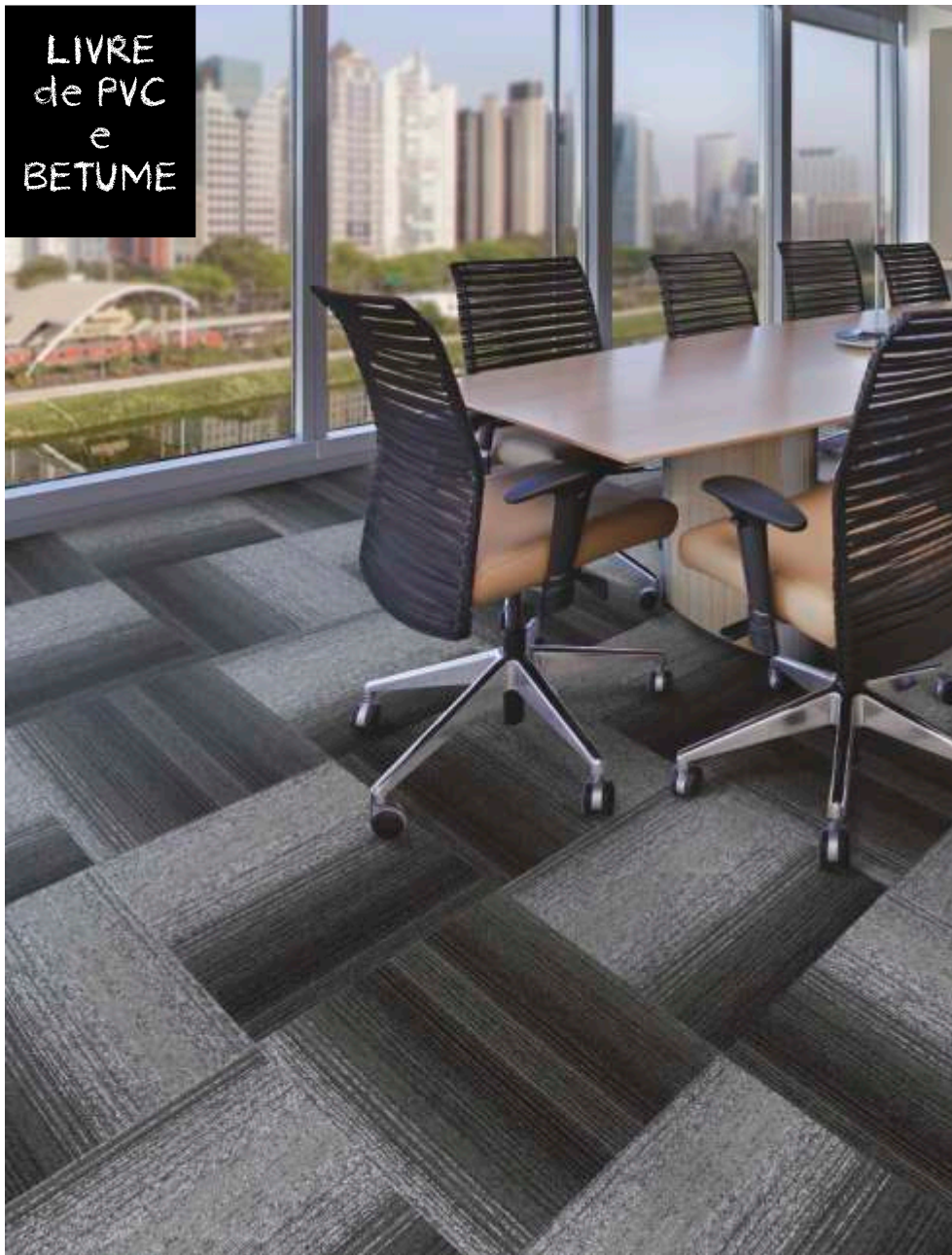

LIVRE
de PVC
e
BETUME



Sand 04/61 - 08.15.706104



Ebony 01/87 - 08.15.708701



Gris 03/57 - 08.15.705703



Red 07/65 - 08.15.706507

Placas: 50cm x 50cm | Embalagem 5 m² por caixa

Sistema de fabricação: Tufting

Superfície: Bouclé

Altura total: 7,0mm

Altura de superfície: 3,5mm

Composição média

Superfície: 100% Poliéster (pós-consumo)

Base primária: 75% Poliéster - 25% Poliamida com reforço de Tela de Vidro

Base Tenacity backing: não tecido, exclusiva

Tapetes São Carlos, livre de PVC e Betume.

Indicação de tráfego: Comercial Alto (COM 4)

Flamabilidade: Não propagante

normas NBR 11232/90 (Pastilha) - ASTM D2859 (Pill Test)

Reação ao fogo: Classe III-A (piso)

normas ASTM E648 (equivalente a NBR 8660) - ASTM E662

Para efeito de design cada cor possui uma variação na composição do desenho.



GREEN LABEL PLUS



ISO 14001



ISO 9001



GARANTIA 5 ANOS



PÓS-CONSUMO

Placa TSC PL PP[®]

carpete em
PLACAS **TSC**
LIVRE DE PVC E BETUME

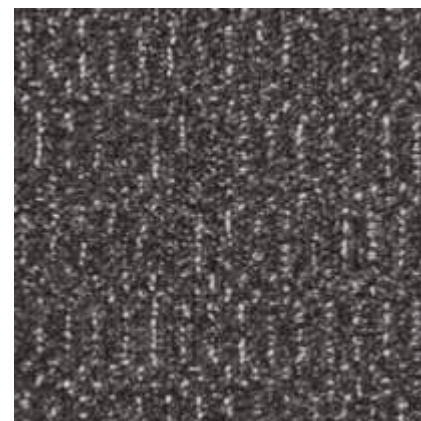
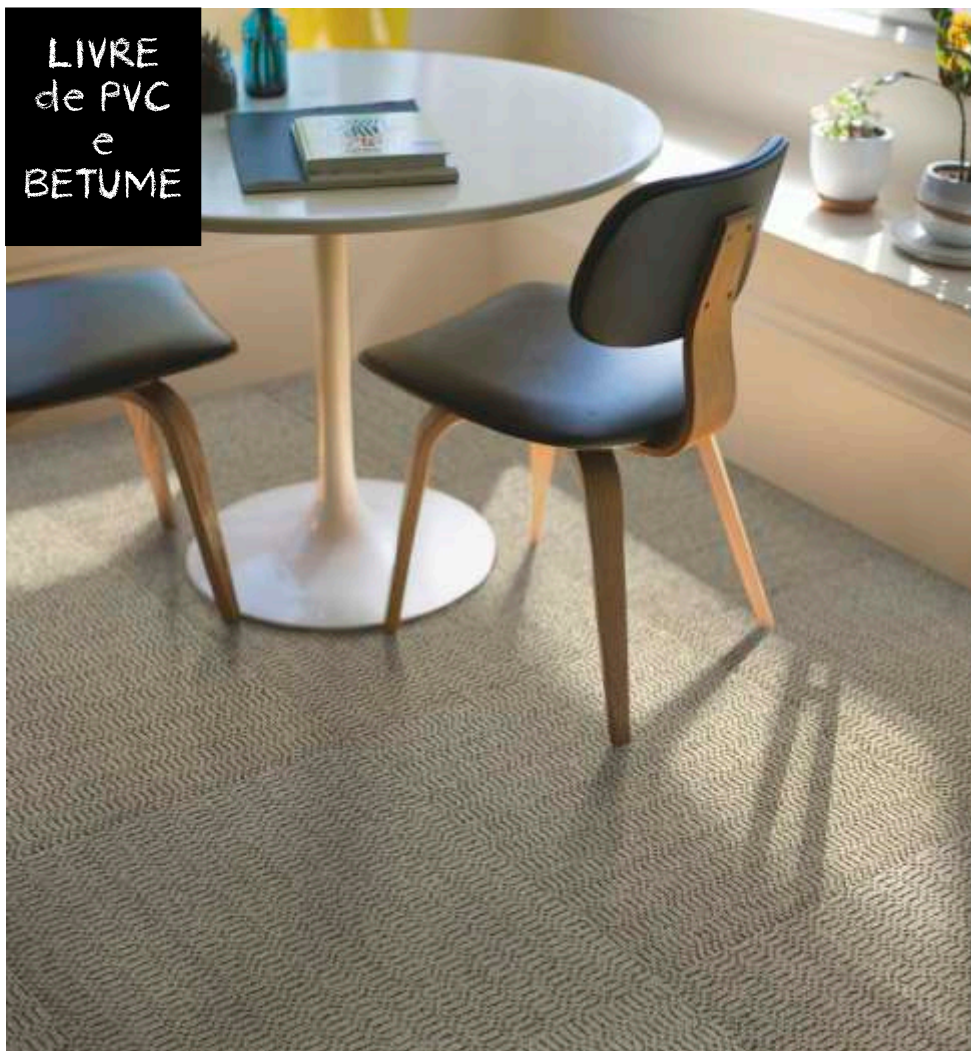

Grafite 08.15.4077



Bege 08.15.4031



Cinza 08.15.4047



Tabacco 08.15.4062

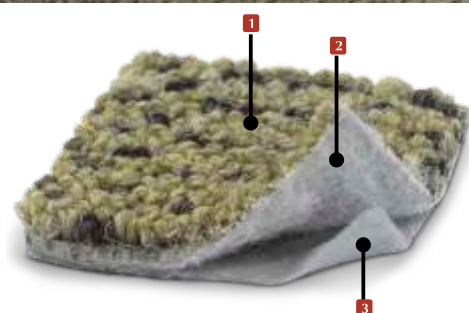

- 1** Roselan Fiber + Proteção Antiácara: Fio exclusivo de polipropileno, com tratamento antiácara e tingimento realizados em sua produção, garantindo durabilidade por toda a vida útil do produto.
- 2** Base Primária: 76% Poliéster, 24% Poliamida + Fiber Glass
- 3** Tenacity Backing: Base não tecido, exclusiva Tapetes São Carlos, livre de PVC e Betume.

Placas: 50cm x 50cm | Embalagem 5 m² por caixa

Sugestão de instalação

Sistema de fabricação: Tufting cross-over

Superfície: Bouclé

Altura total: 7,0mm

Altura de superfície: 3,5mm

Composição média

Superfície: 100% Polipropileno

Base primária: 76% Poliéster - 24% Poliamida com reforço de Tela de Vidro

Base Tenacity backing: não tecido, exclusiva

Tapetes São Carlos, livre de PVC e Betume.

Indicação de tráfego: Comercial Alto (COM 4)

Flamabilidade: Não propagante

normas NBR 11232/90 (Pastilha) - ASTM D2859 (Pill Test)

Reação ao fogo: Classe IV-A (piso)

normas ASTM E648 (equivalente a NBR 8660) - ASTM E662

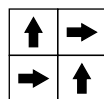

Fio Solution Dyed
SDR
Roselan[®] Fiber

Placa Durafelt®

carpete em
PLACAS **TSC**
LIVRE DE PVC E BETUME

**Praticidade
cole com Tac
Permanente**

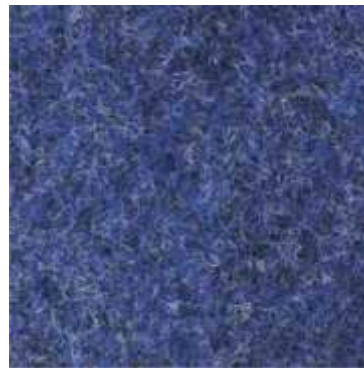

Azul 05.00.3563

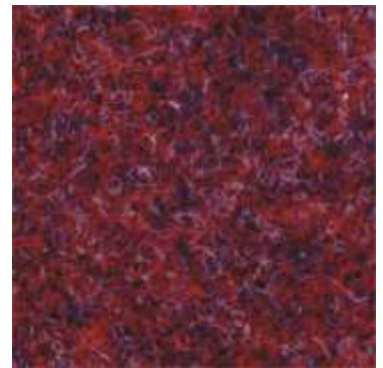

Vinho 05.00.3565
Sob consulta

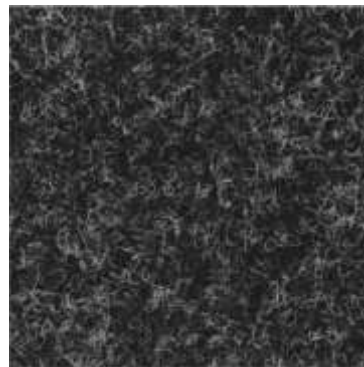

Grafite 05.00.3508



Verde 05.00.3564
Sob consulta



Havana 05.00.3532



Platina 05.00.3517
Sob consulta

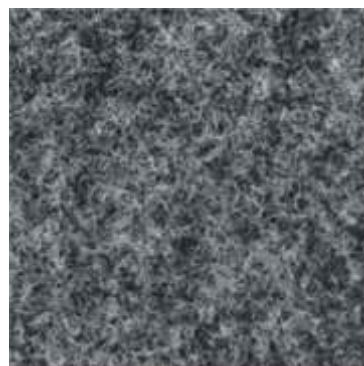

Cinza 05.00.3507



Marrom 05.00.3552
Sob consulta



Placas: 50cm x 50cm | Embalagem 7 m² por caixa

Sistema de fabricação: Agulhado horizontal
(triplamente agulhado)

Superfície: Tok plano

Altura total: 4,5mm

Composição média

Superfície: 100% Poliéster pós-consumo

Base primária: 50% Poliéster 50% Fibra Natural (Juta)
livre de PVC e Betume.

Indicação de tráfego: Intenso comercial (COM 5)

Flamabilidade: Não propagante

norma - ASTM D2859 (Pill Test)

Reação ao fogo: Classe IV-A (piso)

normas ASTM E648 (equivalente a NBR 8660) - ASTM E662



GREEN LABEL PLUS



ISO 14001



ISO 9001



GARANTIA



PÓS-CONSUMO

Itapema[®] Passadeiras



Vermelho 08.07.7665



Marinho 08.07.7653



Cereja 08.07.7655



GREEN LABEL PLUS PÓS-CONSUMO

Base dublada | altura de superfície 6 mm
100% Poliéster pós-consumo

Medidas (m): 0,50x25,00 | 0,50x50,00 | 1,00x25,00 | 1,00x50,00

É OBRIGATÓRIA a utilização de protetores / testeira em degraus de escadas.

Itapema® Itapema Master®

Carpete Residencial

Dublado



Marinho 08.07.7453
08.07.7653

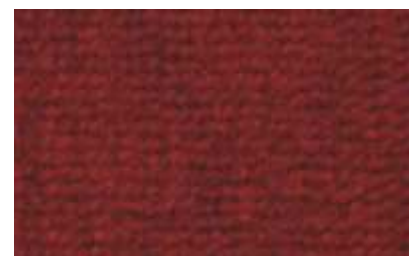

Vermelho 08.07.7465
08.07.7665



Cereja 08.07.7455
08.07.7655

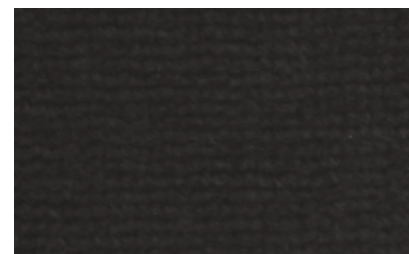

Preto 08.07.7497
08.07.7697

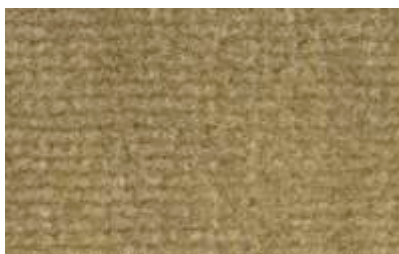

Bege 08.07.7421
08.07.7621

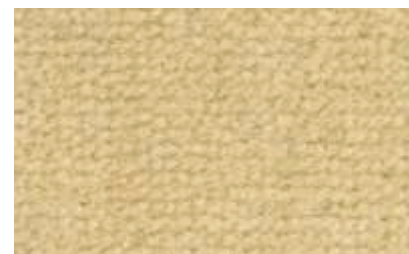

Palha 08.07.7491
08.07.7691

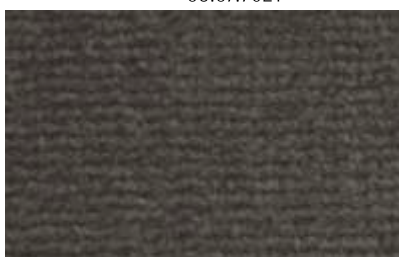

Ebony 08.07.7447
08.07.7647



Chumbo 08.07.7437
08.07.7637

Itapema®

Peças: 3,00m x 50,00m

Venda em Cortes

Sistema de fabricação: Tufting

Fio Poliéster pós-consumo

Superfície: veludo

Altura total: 7mm

Altura de superfície: 6mm

Composição média

Superfície: 100% Poliéster

Base primária: 100% Polipropileno

Indicação de tráfego:

Residencial Leve (C2)

Flamabilidade: Não propagante - normas NBR 11232/90 (Pastilha) - ASTM D2859 (Pill Test)

Reação ao fogo: Classe III-A (piso) - normas ASTM E648 (equivalente a NBR 8660) - ASTM E662

Classe II-A (parede) somente Itapema - normas ASTM E162 (equivalente a NBR 9442) - ASTM E662

Itapema Master®

Dublado

Peças: 3,00m x 50,00m

Venda em Cortes

Sistema de fabricação: Tufting

Fio Poliéster pós-consumo

Superfície: veludo

Altura total: 8mm

Altura de superfície: 6mm

Composição média

Superfície: 100% Poliéster

Base primária: 100% Polipropileno

Base secundária: 100% Polipropileno

Indicação de tráfego:

Residencial Leve (C2)



Cinza Escuro 08.07.7427
08.07.7627



GREEN LABEL PLUS



PÓS-CONSUMO



GARANTIA

Itapuã[®] Itapuã Master[®]

Dublado

Carpete Comercial

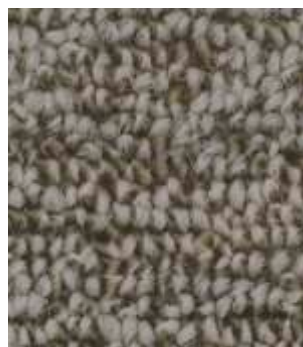
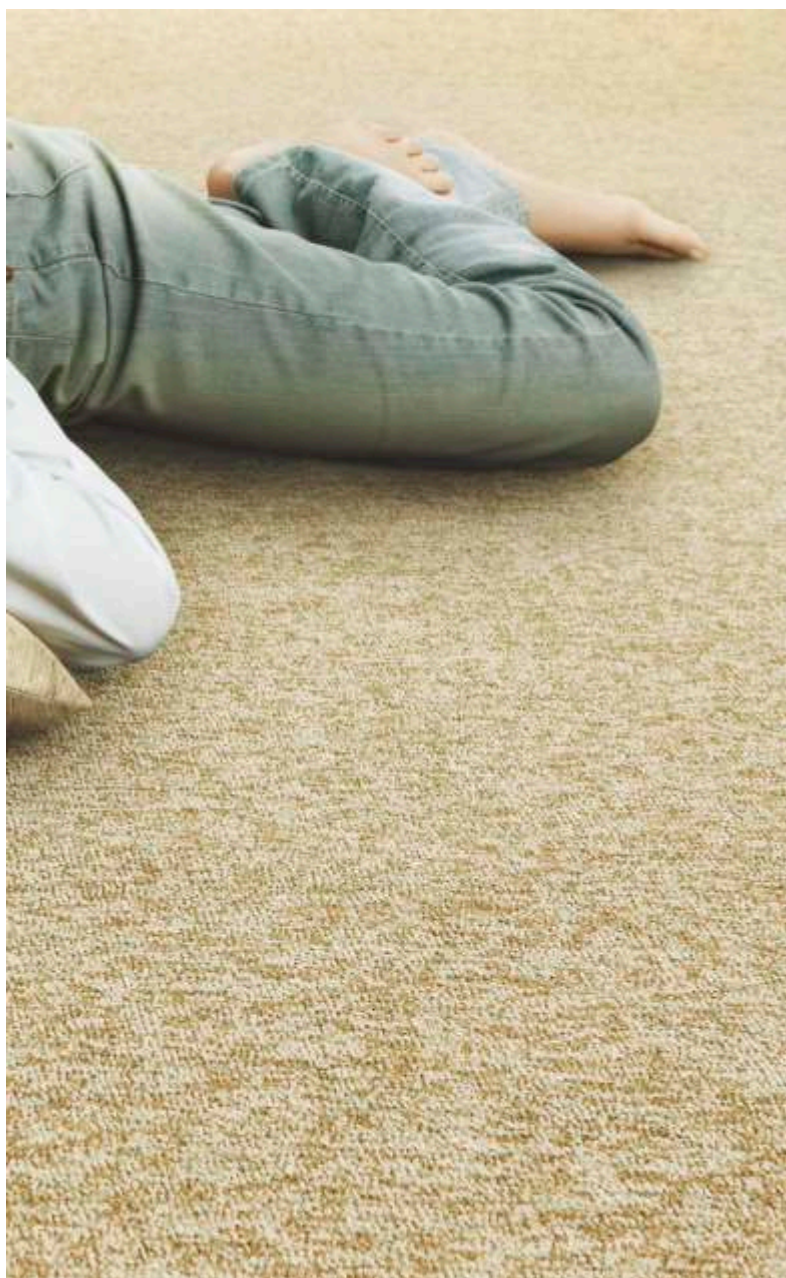

Camurça 08.01.9732
08.01.9832



Havana 08.01.9746
08.01.9846



Areia 08.01.9751
08.01.9851



Cacau 08.01.9782
08.01.9882



Prata 08.01.9727
08.01.9827



Grafite 08.01.9777
08.01.9877



Índigo 08.01.9733
08.01.9833

Itapuã[®]

Peças: 3,00m x 50,00m
Venda em Cortes

Sistema de fabricação: Tufting
Fio Poliéster pós-consumo
Superfície: bouclê
Altura total: 6mm
Altura de superfície: 5mm

Composição média

Superfície: 100% Poliéster
Base primária: 100% Polipropileno

Indicação de tráfego:
Comercial Moderado (COM3)

Flamabilidade: Não propagante - normas NBR 11232/90 (Pastilha) - ASTM D2859 (Pill Test)
Reação ao fogo: Classe III-A (piso) normas ASTM E648 (equivalente a NBR 8660)
ASTM E662

Itapuã Master[®]

Dublado

Peças: 3,00m x 50,00m
Venda em Cortes

Sistema de fabricação: Tufting
Fio Poliéster pós-consumo
Superfície: bouclê
Altura total: 7mm
Altura de superfície: 5mm

Composição média

Superfície: 100% Poliéster
Base primária: 100% Polipropileno
Base secundária: 100% Polipropileno

Indicação de tráfego:
Comercial Moderado (COM3)



GREEN LABEL PLUS PÓS-CONSUMO GARANTIA



Celeste 08.01.8633



Cinza Grafite 08.01.8677



Ônix 08.01.8687



Cinza Mescla 08.01.8657



Amêndoa 08.01.8661



Tabaco 08.01.8656



Areia 08.01.8611

Fio Solution Dyed
SDR
Roselan® Fiber



GREEN LABEL PLUS



ANTIÁCIDO
GARANTIDO



5
ANOS
GARANTIA

Peças: 3,00m x 30m | Venda em cortes

Sistema de fabricação: Tufting

Superfície: Bouclé

Altura total: 5,5mm

Altura de superfície: 3,5mm

Composição média

Superfície: 100% Polipropileno - Fio Solution Dyed Roselan® Fiber

Base primária: 100% Polipropileno

Base secundária: 100% Polipropileno

Indicação de tráfego: Comercial Alto (COM 4)

Flamabilidade: Não propagante

normas NBR 11232/90 (Pastilha) - ASTM D2859 (Pill Test)

Reação ao fogo: Classe IV-A (piso)

normas ASTM E648 (equivalente a NBR 8660) - ASTM E662



Vermelho 05.00.1005



Camurça «N» 05.00.1061



Anil 05.00.1023

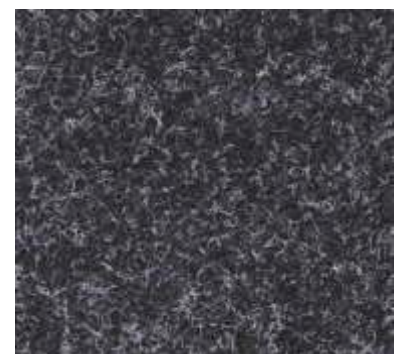

Grafite 05.00.1008



Prata 05.00.1047



GREEN LABEL PLUS PÓS-CONSUMO

Peças: 2,00m x 40m

Sistema de fabricação: Agulhado horizontal (triplamente agulhado)

Superfície: Tok plano

Altura total: 4,5mm

Composição média

Superfície: 100% Poliéster pós-consumo

Base: 50% Poliéster 50% Juta

Indicação de tráfego: Comercial Intenso (COM5)

Flamabilidade: Não propagante

norma - ASTM D2859 (Pill Test)

Reação ao fogo: Classe IV-A (piso)

normas ASTM E648 (equivalente a NBR 8660) - ASTM E662

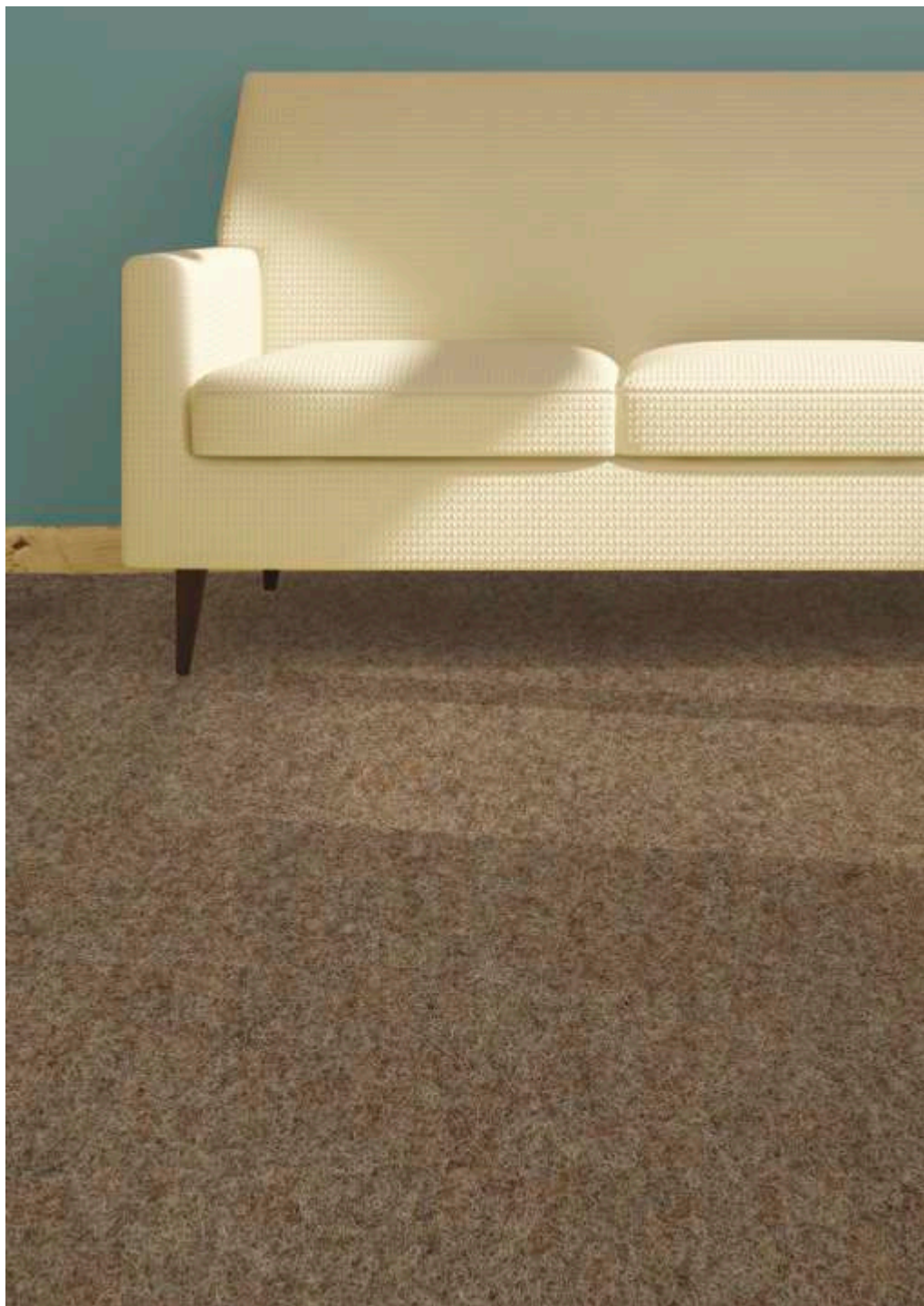

Amêndoa 05.00.4110



Tabaco 05.00.4109



Castor 05.00.4112



Grafite 5.00.4108

Peças: 2,00m x 50m

Sistema de fabricação: Agulhado

Superfície: Tok plano

Altura total: 4,0mm

Composição média

Superfície: 100% Poliéster pós-consumo

Indicação de tráfego: Residencial Moderado (C3)

Flamabilidade: Não propagante
norma - ASTM D2859 (Pill Test)



GREEN LABEL PLUS



PÓS-CONSUMO

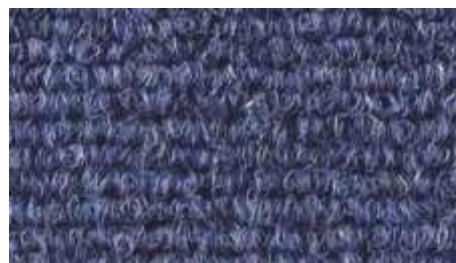
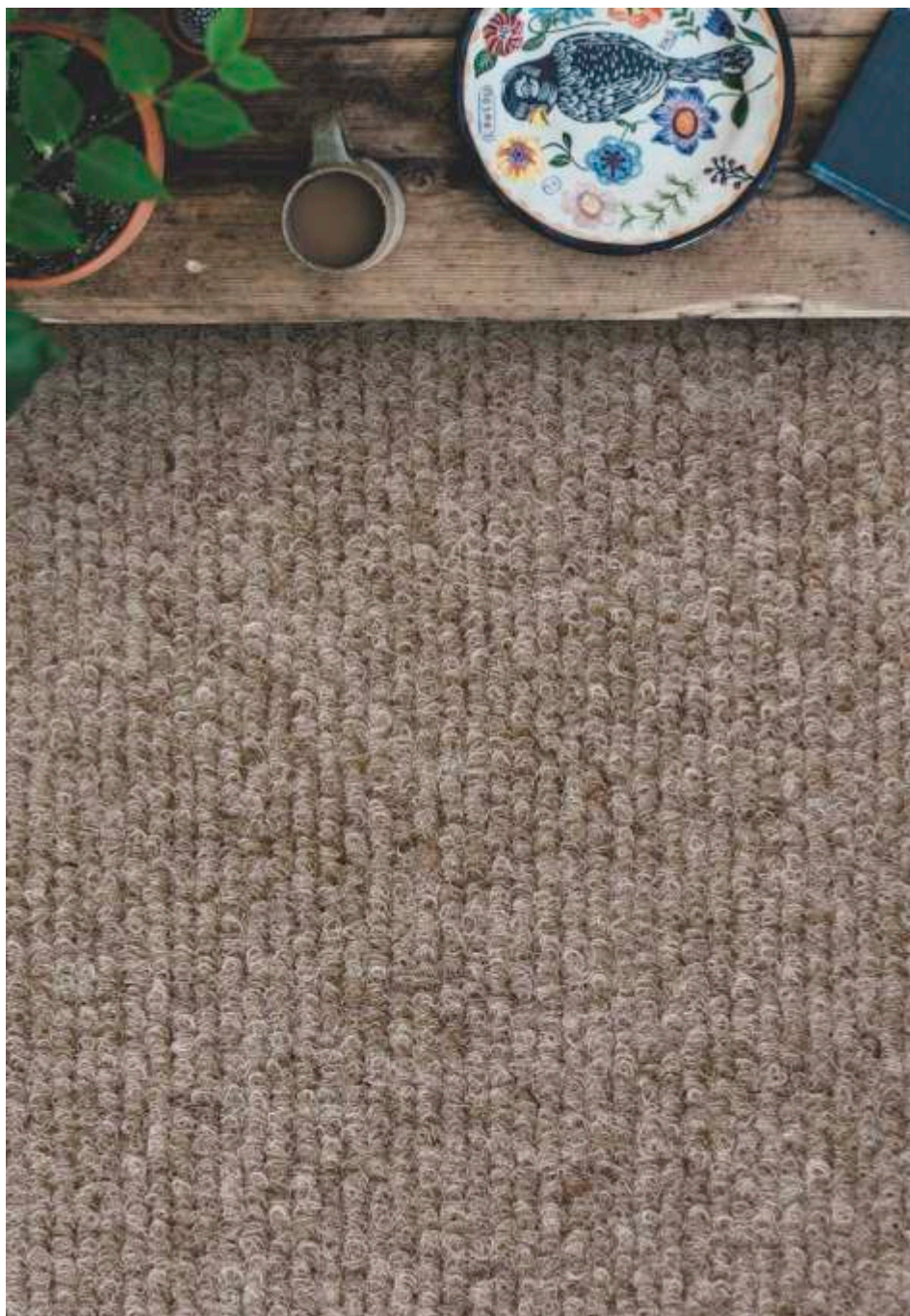

Azul Médio 05.01.4583

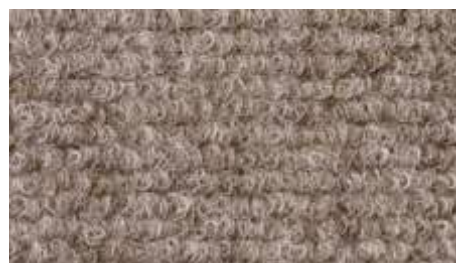

Cuiabá Export 05.01.4501

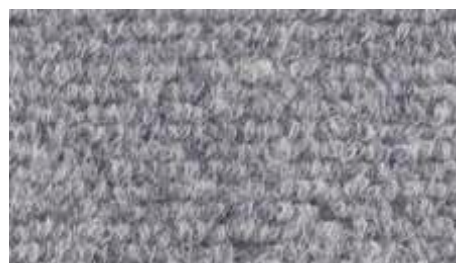

Cinza Gris 05.01.4523



Cirus Export 05.01.4506



Prata 05.01.4547



Grafite 05.01.4567



Chumbo 05.01.4557

Peças: 2,00m x 50m

Sistema de fabricação: Agulhado

Superfície: Relevo plano

Altura total: 4,0mm

Composição média

Superfície: 100% Poliéster pós-consumo

Indicação de tráfego: Residencial Moderado (C3)

Flamabilidade: Não propagante

norma - ASTM D2859 (Pill Test)

Reação ao fogo: Classe II-A (parede)

normas NBR 9442 - ASTM E662



GREEN LABEL PLUS



PÓS-CONSUMO



Grafite 05.00.4908



Preto 05.00.4997



Bege 05.00.4911



Vermelho Export
05.00.4935

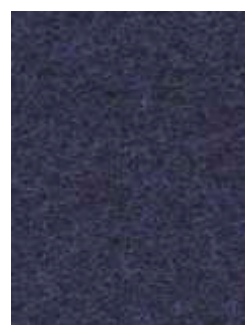

Azul Royal 05.00.4973

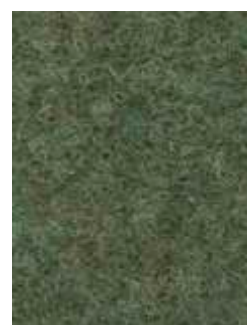

Musgo 05.00.4944



Tabaco 05.00.4909



Vermelho 05.00.4945



Cinza 05.00.4907

Peças: 2,00m x 75m

Sistema de fabricação: Agulhado

Superfície: Tok plano

Altura total: 3,0mm

Composição média

Superfície: 100% Poliéster pós-consumo

Indicação de tráfego: Residencial Leve (C2)

Flamabilidade: Não propagante - norma - ASTM D2859 (Pill Test)



GREEN LABEL PLUS



PÓS-CONSUMO

Vinílicos



Vinílicos TECNOLOGIA

Extra Protection

Dura, embeleza, protege

Usar as melhores camadas de desgaste faz a diferença e são fundamentais para o desempenho do piso. É por isso que nossos produtos são feitos com a nossa camada de desgaste mais resistente - o Extra Protection.

O Extra Protection é um método de revestimento duplo que adiciona força extra ao eventual desgaste (abrasão) e a umidade através da adição de cristais de óxido de alumínio em nossa proteção de uretano, dando-lhe um dos melhores acabamentos da indústria.

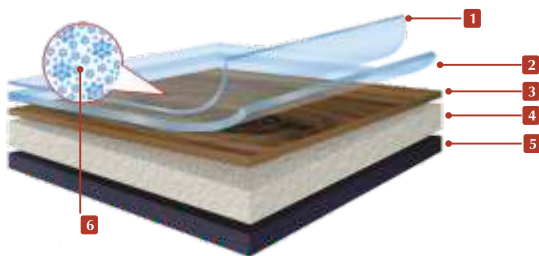

- 1 Camada curada de ultravioleta de uretano líquido com cristais de óxido de alumínio para uma maior durabilidade.
- 2 Capa de uso.
- 3 Camada de Impressão.
- 4 Camada núcleo SPC (Stone Polymer Composite).
- 5 Camada base de espuma.
- 6 Cristais de óxido de alumínio.

SPC - Stone Polymer Composite.

Resistente à água com estrutura celular fechada, não absorve umidade e não promove o crescimento de mofo. Possui uma base de espuma que garante maior conforto e melhor acústica. Tecnologia de encaixe 5G Fold Down que dá uma melhor fixação e agilidade na instalação. Pode ser instalado por cima de todos os tipos de sub-pisos e pavimentos de superfície dura.

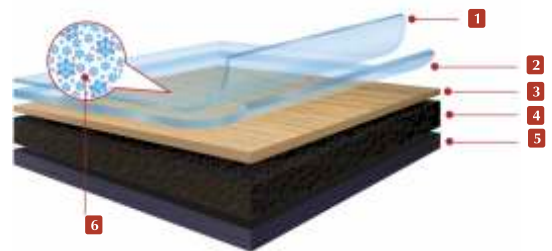

- 1 Camada curada de ultravioleta de uretano líquido com cristais de óxido de alumínio para uma maior durabilidade.
- 2 Capa de uso.
- 3 Camada de Impressão.
- 4 Camada base.
- 5 Camada de equilíbrio.
- 6 Cristais de óxido de alumínio.

LVT - Luxury Vinyl Tile.

O vinílico é uma categoria de piso que está em rápido crescimento devido aos seus belos desenhos, funcionalidade diversa e acessibilidade. Com a nossa experiência e qualidade comprovada, Pisos Vinílicos Tapetes São Carlos é a escolha certa.



Certificação Floorscore®

É atribuída a pisos que contribuem para a boa qualidade do ar devido a baixa emissão de gases orgânicos voláteis presentes em ambientes indoor.

Este selo contribui para pontuação no LEED - Leadership in Energy and Environmental Design.

Limpeza e Manutenção

Aspire o tapete.



Elimine as manchas.



Umedeça totalmente a superfície.



Dilua o detergente líquido neutro em água. Aplique-o uniformemente na superfície do tapete.



Escove a superfície no sentido do pelo com uma escova de cerdas macias. Redobre os cuidados na superfície do tipo Shag (pelos altos).



Não use escova rotativa tipo enceradeira.



Não deixe de molhar. Enxague, retirando todo o detergente. Retire o máximo de umidade (pode utilizar aspirador para líquido).



Enrole e coloque-o na posição vertical para escorrer o excesso de água sem torcer. Não coloque em varal para não vincar. Seque-o estendido na posição horizontal.



100% ALGODÃO



MANUTENÇÃO

- Usar detergente neutro. Não utilizar produtos químicos agressivos.
- Lavagem Manual. Não usar máquina de lavar e nem de secar.
- Secagem: evitar longa exposição

à luz solar, para manutenção da cor por mais tempo.

- Recomendamos usar lavanderias especializadas
- Em caso de derramamentos, agir imediatamente, removendo e limpando o local.
- Não utilizar equipamentos que geram calor / vapor.

Atenção: Antes de qualquer procedimento, leia atentamente a etiqueta do tapete.

Informações Gerais



ALERGIA

Os carpetes e tapetes produzidos com fibras sintéticas não favorecem o desenvolvimento de fungos e ácaros, desde que sejam observadas a limpeza e a manutenção adequadas. No caso de produtos com tratamento antiácaro, diminui-se ainda mais a concentração destes alérgenos e, conseqüentemente, reduz os índices de alergia por poeira doméstica.



SEGURANÇA

A utilização de carpete reduz a incidência de acidentes causados por escorregões e quedas. Sua capacidade de amortecer impactos é muito superior a de outros tipos de revestimentos.



FLAMABILIDADE

Os carpetes e tapetes produzidos com fibras sintéticas, testados em condições normais e atendendo às normas ASTM 2859 e NBR 11232/90, não propagam chamas.



CONTENTORES DE SUJEIRAS

O uso de capacho, dependendo de seu tamanho, pode reduzir em 70% os resíduos de sujeira trazido pelos calçados. Para manter essa eficiência, os capachos devem ser limpos e trocados periodicamente de acordo com a sujeira.



ISOLAMENTO TÉRMICO

As propriedades das fibras utilizadas na fabricação dos tapetes e carpetes não alteram a temperatura dos ambientes, proporcionando, inclusive, economia de energia nos locais que possuem aparelho de ar condicionado.



ISOLAMENTO ACÚSTICO

Sua capacidade de absorver sons (vozes, música, passos) é 10 vezes superior a de outros revestimentos de piso, proporcionando maior aconchego aos ambientes.



PROTETOR DE DEGRAU

É obrigatória a utilização de protetores / testeira em degraus de escadas.



CONFORTO

Os tapetes e carpetes proporcionam conforto e maciez ao caminhar, reduzindo sensivelmente a fadiga. Aliam confortos acústico, visual e térmico aos ambientes.



BASE SECUNDÁRIA (action back)

Os carpetes e tapetes que possuem esta base oferecem maior resistência, além de maior estabilidade dimensional.



BASE SECUNDÁRIA DE «NÃO TECIDO»

Proporciona maior conforto ao uso, coferindo maior qualidade.



MANUTENÇÃO E LIMPEZA

Recomendamos que a limpeza seja feita com uso de um bom aspirador (em dias alternados ou diariamente, dependendo da sua intensidade de tráfego), utilizando a parte lisa do bocal de sucção do aspirador. Caso haja necessidade de limpeza profunda, recomendamos contato com empresa especializada. Conservação e limpeza: Lavagem a mão | não alvejar | secar na horizontal | não passar a ferro | Não limpar a seco | limpeza a úmido profissional.



PROTEÇÃO (SOIL RESISTS)

Os carpetes que possuem o tratamento SOIL RESISTS são mais resistentes as poeiras secas e as partículas sólidas, facilitando a limpeza e a conservação.



PLACA DE ACRÍLICO PARA USO SOB CADEIRAS DE RODÍZIO

A utilização de protetor de carpete e tapete é obrigatória nos ambientes que utilizam cadeiras de rodízios, como home office, e principalmente em escritórios. Esta utilização garantirá um melhor desempenho do carpete e do tapete e é condição indispensável para validade da garantia.



DESPRENDIMENTO EVENTUAL DE FIBRAS

Em alguns tapetes e carpetes, podem ocorrer o desprendimento de algumas fibras, resultante do próprio processo de fabricação, situação esta considerada normal e que pode ser amenizada com o uso do aspirador de pó. Esta operação não afetará a beleza e a performance do seu produto.

PREVENÇÕES NOS CÁLCULOS E ORÇAMENTOS DE CARPETES:

As mantas devem ser da mesma partida de produção e devem ser instaladas sempre no mesmo sentido de direção, com o menor número de emendas possível, (as emendas devem estar sempre nos cantos e fora da área de tráfego). **IMPORTANTE:** conferir as medidas no local onde vai ser instalado o carpete.

PREPARAÇÃO DO PISO: este só deve ser considerado pronto para receber o carpete quando estiver plano, firme, estável, limpo e seco (colocação colocada).

OS SERVIÇOS E GARANTIA DE COLOCAÇÃO SÃO DE RESPONSABILIDADE DO REVENDEDOR E/OU INSTALADOR.

As Informações Técnicas deste catálogo são orientativas. Reservamo-nos o direito de alterá-las de acordo com as necessidades técnicas e/ou de mercado.

Com o constante aprimoramento tecnológico os produtos poderão sofrer alterações em suas características técnicas, não afetando sua qualidade.

Diferentes lotes de produção podem apresentar variações de composição e tonalidade. A garantia de colocação | instalação é de responsabilidade do revendedor e/ou instalador. Poderá haver uma variação na espessura / altura conforme norma interna NTSC +/- 10%. Produto não reciclável - destinação final em aterro industrial.

Representantes

AC | ACRE

EVANDRO PEREIRA CANGUSSU
Cel: (69) 99955-5111 | 99981-5900

AL | ALAGOAS

FRANCISCO TARTARO FILHO
Cel: (79) 98807-7515

AP | AMAPÁ

LUIZ CLÁUDIO DIAS DE LIMA
Cel: (91) 99146-0868

AM | AMAZONAS

SHIRLEY RIBEIRO DE SOUZA
Cel: (92) 98127-2346

BA | GRANDE SALVADOR E LITORAL NORTE

FABRIZIO SERRA SANTOS
Cel: (71) 99415-3715

BA | INTERIOR

ERIC CHAVES
Cel: (77) 98822-2255

CE | CEARÁ

OMAR M. COELHO
Cel: (85) 99944-4531
OMAR FILHO
Cel: (85) 99987-3052

DF | DISTRITO FEDERAL

EDUARDO SOUZA A. de ALMEIDA
Cel: (62) 99266-1431

ES | ESPÍRITO SANTO

ADIB BITTAR
Cel: (27) 99969-4532 | (27) 99947-0121

GO | CENTRO e NORTE

EDUARDO SOUZA A. de ALMEIDA
Cel: (62) 99266-1431

GO | SUL

EDSON FRANCO
Cel: (62) 99266-0137 | (62) 99969-8040

MA | MARANHÃO

PAULO VELOSO
Cel: (98) 98610-4999

MT | INTERIOR

PAULO VERCELINO
Cel: (67) 99981-3248
MARCELO VERCELINO
Cel: (67) 99609-5214

MT | CUIABÁ e VÁRZEA GRANDE

MARIA JOSÉ LOBO
Cel: (65) 98445-3525

MS | MATO GROSSO do SUL

PAULO VERCELINO
Cel: (67) 99981-3248
MARCELO VERCELINO
Cel: (67) 99609-5214

MG | TRIÂNGULO MINEIRO e ALTO PARANAÍ

JÚNIO SILVA
Cel: (34) 99198-6201
DANIEL C. SILVA
Cel: (34) 99904-7334

MG | NORTE, VALE do AÇO e VALE do RIO DOCE

FRANÇOIS JAHEL
Cel: (33) 98835-9581 | (33) 99989-3162
PEDRO AUGUSTO
Cel: (33) 98835-9582
DIOGO JAHEL
Cel: (33) 99144-6808

MG | BELO HORIZONTE e ZONA DA MATA

HUGO do AMARAL
Cel: (31) 99954-7004

MG | CIRCUITO das ÁGUA, SUL e CENTRO OESTE

MARCELO da SILVA
Cel: (35) 98426-4477 | (35) 99985-5821

PA | BELÉM e GRANDE BELÉM

LUIZ CLÁUDIO DIAS DE LIMA
Cel: (91) 99146-0868

PA | SUL

DAVI PEREIRA
Cel: (63) 99978-3177

PB | PARAÍBA

GILBERTO CAVALCANTE LEITE
Cel: (84) 99919-9769

PR | SUDOESTE e OESTE

NADIR de FRAGA | JANETE de FRAGA
Cel: (46) 99973-8297

PR | CURITIBA e GRANDE CURITIBA

ELSON MENDES
Cel: (41) 99973-0099
LARISSA
Cel: (41) 99723-3944

PR | NORTE

APARECIDO ROBERTO da COSTA
Cel: (43) 98426-3399 | (43) 99961-6802

PE | PERNAMBUCO

GILBERTO CAVALCANTE LEITE
Cel: (84) 99919-9769

PI | PIAUÍ

PAULO VELOSO
Cel: (98) 98610-4999

Representantes

RJ | GRANDE RIO (lojas de móveis)
MAURY TEIXEIRA MOYSÉS
Cel: (21) 99209-4433

**RJ | GRANDE RIO
(cama, mesa, banho e decoração)**
ABÍLIO PEREIRA da SILVA
Cel: (21) 99986-0717

RJ | INTERIOR
SÉRGIO UCHOA
Cel: (21) 99266-0730 | (21) 98771-2710

RN | RIO GRANDE do NORTE
GILBERTO CAVALCANTE LEITE
Cel: (84) 99919-9769

RS | INTERIOR
VÍTOR JOSÉ MARTINI
Cel: (51) 99984-2276
THIAGO MARTINI
Cel: (51) 99919-1511

**RS | GRANDE PORTO ALEGRE | CAXIAS DO SUL
FARROUPILHA | GRAMADO | CANELA
SALVADOR DO SUL | MONTENEGRO**
FABIANO BARROS
Cel: (51) 99917-6561
RAQUEL SALDANHA
Cel: (51) 99993-6001

RO | RONDÔNIA
EVANDRO PEREIRA CANGUSSU
Cel: (69) 99955-5111 | 99981-5900

RR | RORAIMA
SHIRLEY RIBEIRO DE SOUZA
Cel: (92) 98127-2346

SC | GRANDE FLORIANÓPOLIS E SUL
EZEQUIEL L. PANINI | MICHELE C. PANINI
Cel: (47) 98403-7235
MICHELE C. PANINI
Cel: (48) 99849-4767

SC | OESTE
CLÁUDIO VIEIRA
Cel: (47) 98406-2003

SC | VALE do ITAJAÍ e ALTO VALE
RICARDO dos SANTOS
Cel: (47) 99117-2954

SP | AUTOMOTIVO - BRASIL
MARCOS PAULO SETTI
Cel: (11) 97855-2701

SP | INSTITUCIONAL - CAPITAL
ANA MARIA APOVIAN
Cel: (11) 99154-3559 |
NAYRI C. APOVIAN
Cel: (11) 99938-4768

SP | CAPITAL
JOÃO CORDARO NETO
Cel: (11) 95577-2600

SP | CAPITAL
ZILMAR JUNIOR
Cel: (11) 99996-2123

SP | GRANDE SÃO PAULO
THIAGO dos SANTOS
Cel: (11) 94021-0323

SP | SÃO PAULO | ABC
DIVAL BUENSE
Cel: (11) 99666-8967
CARLA BUENSE
Cel: (11) 99935-6966

SP | SOROCABA e VALE do RIBEIRA
EDUARDO JOSÉ PEREIRA de LIMA
Cel: (15) 99789-1660

**SP | VALE do PARAÍBA | BAIXADA SANTISTA
MOGI das CRUZES | SUZANO**
TÉRCIO
Cel: (11) 97177-5188

SP | INTERIOR - CENTRAL
AMAURI SÉRGIO MEIRA
Cel: (11) 99781-8264
JOÃO PAULO I. MEIRA
Cel: (11) 99761-3744

SP | INTERIOR - NORTE e OESTE
LAURIBERTO DERIGGI
Cel: (16) 98148-7292
JULIANA DERIGGI LOPES
Cel: (16) 98148-7295
ANGELO LOPES
Cel: (16) 98133-7967

SP | CENTRO OESTE e SUDESTE
MARIANA SCARABELI BARBOSA
Cel: (14) 99797-8085

SP | CENTRO e LESTE (carpetes)
AIRTON dos SANTOS
Cel: (11) 98193-8310

SE | SERGIPE
FRANCISCO TARTARO FILHO
Cel: (79) 98807-7515

TO | TOCANTINS
DAVI PEREIRA
Cel: (63) 99978-3177

VINÍLICOS
LEANDRO ALENCAR JACINTO
Cel: (16) 99193-7170
(16) 3509-4000 | 3362-4000



São para sempre.

Tapetes São Carlos
Rua Miguel Giometti, 340 | São Carlos | SP | Brasil | CEP 13.560-361
Telefones: 16 3362.4000 | 3509.4000
www.tapetessaocarlos.com.br

